APSTIPRINĀTS
Metodiskās padomes
2015. gada 2. jūlija sēdē,
prot. Nr. 15/1.1-46/2
PR 0027-01
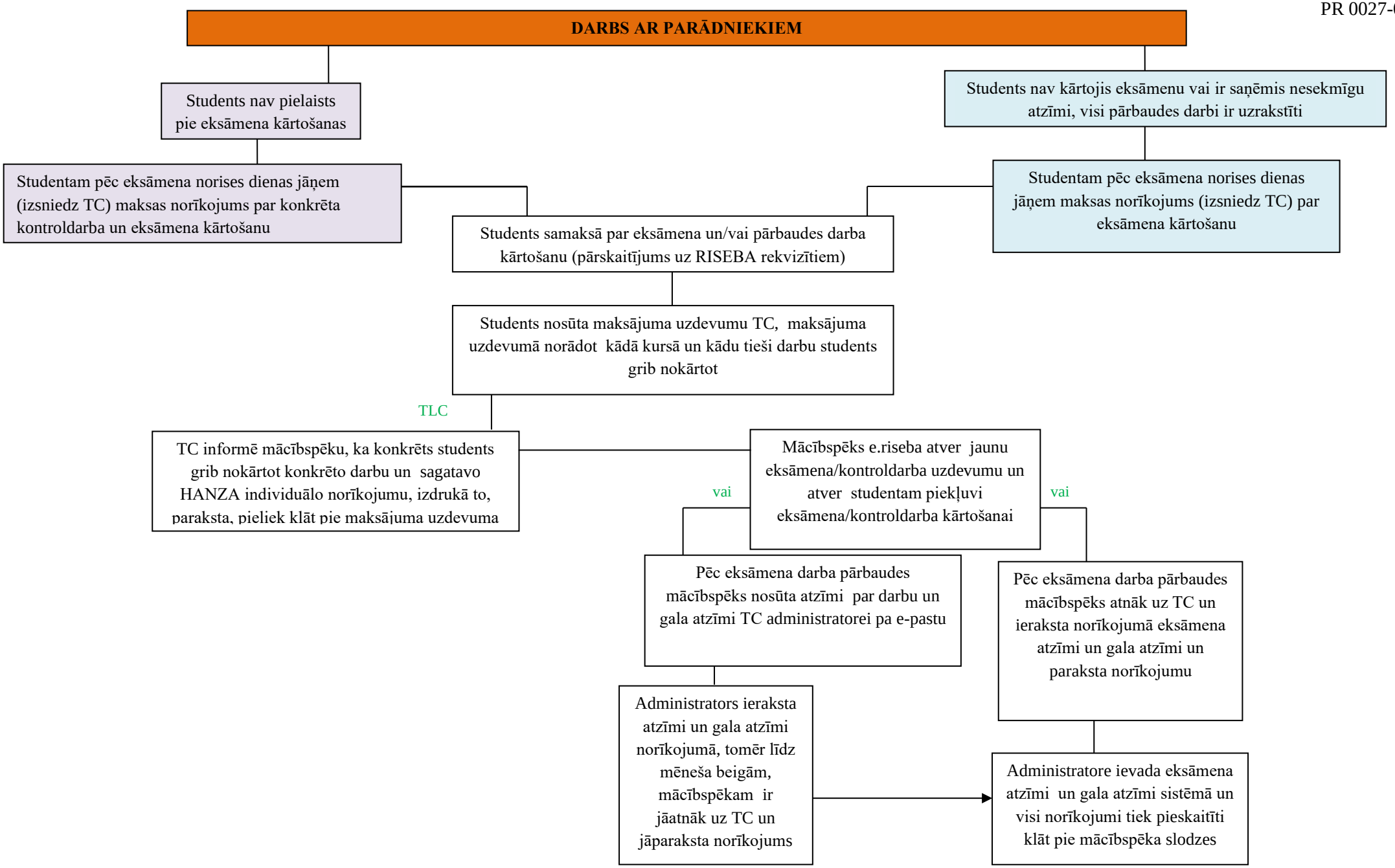
Tālmācības studiju darbu vērtēšanas process (darbs ar parādniekiem)