APSTIPRINĀTS: 2017. gada 28.septembra rīkojums Nr. 17/1.1-11/203
RISEBA rektore
I.Senņikova
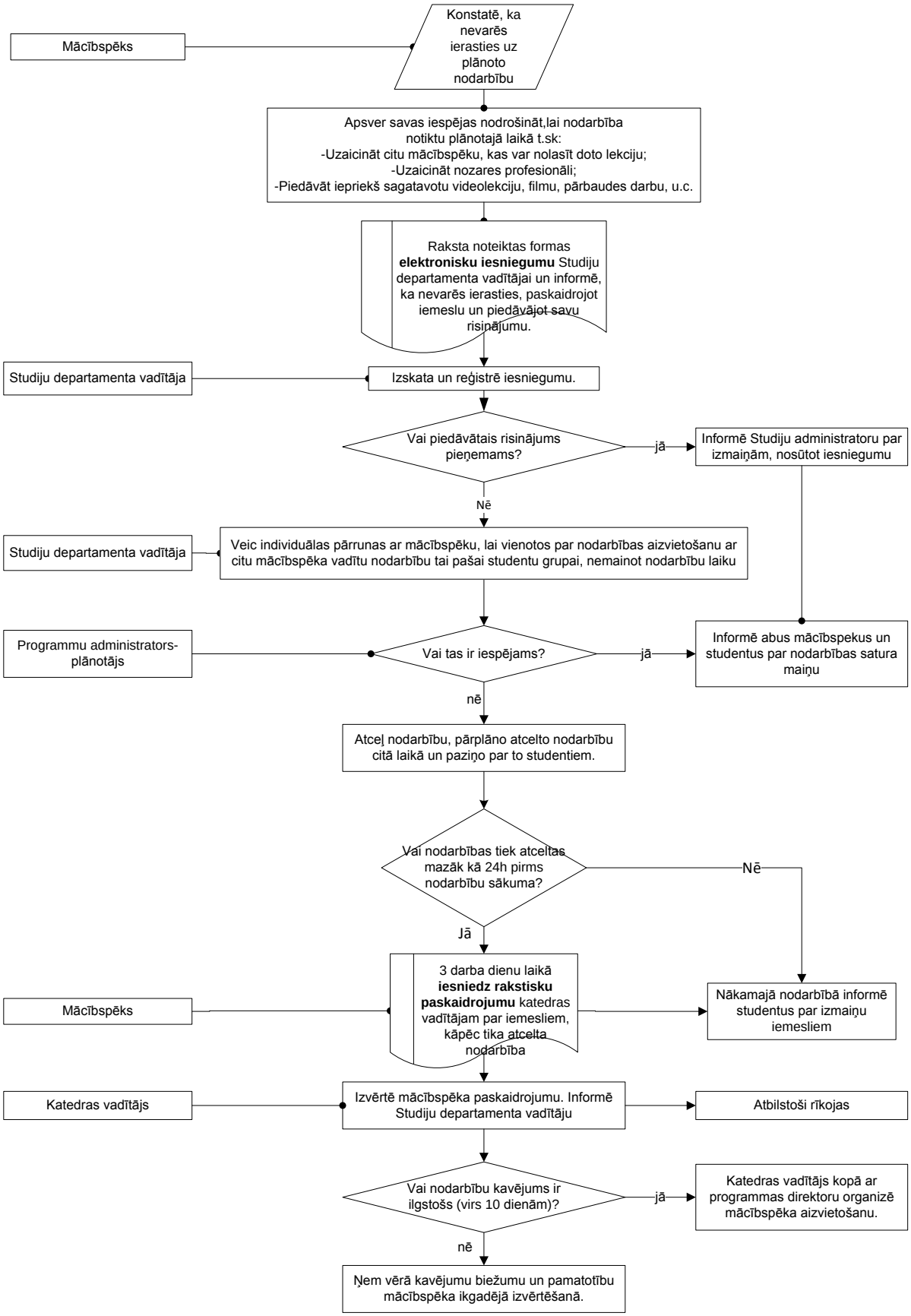
Plānoto nodarbību izmaiņu veikšanas procedūra PR0028-02